



Bijlage 4

titel	Inspectie van begin tot eind		
code	BUI01	versie 06	ingangsdatum 29-07-2013 pag. 1 van 5

versie	datum	toelichting
06	01-07-2013	Revisie en actuele lay-out

1 Onderwerp

1.1 Doel

Deze procedure beschrijft globaal de te volgen werkwijze, nodig voor het uitvoeren van alle facetten van een inspectie.

Hierbij wordt rekening gehouden met de planning van de activiteiten per dag waarbij de volgende gegevens van belang zijn:

- prioriteitsstelling van de inspectie
- inspectieprotocollen, goedgekeurd volgens jaarplan.
- herinspectie/herbemonstering volgens (retributie)afspraken
- inspectietijdstip/openingstijden
- monsterplanning
- benodigde bemonsteringsmateriaal
- speciale acties/projecten
- klachten
- routing
- horen pv's
- relevante wetgeving.

1.2 Toepassingsgebied

Deze procedure wordt gebruikt bij toezicht uitgevoerd door Consument en Veiligheid..

2 Begrippen

Inspectie

Een bezoek aan een inspectielocatie met als doel controle op de naleving van wettelijke voorschriften.

Herinspectie

Een inspectie n.a.v. een bij een vorige inspectie genomen maatregel.

Ruwe data

De oorspronkelijke gegevens van waarnemingen en resultaten.

3 Werkwijze

Bij een inspectie worden de volgende fases onderscheiden:

3.1 - voorbereiding per inspectielocatie;

titel	Inspectie van begin tot eind		
code	BUI01	versie 06	ingangsdatum 29-07-2013 pag. 2 van 5

- 3.2 - uitvoering van de inspectie;
- 3.3 - afhandeling van de inspectie;
- 3.4 - registratie van de ruwe data;
- 3.5 - nazorg.

3.1 Voorbereiding per inspectielocatie:

De volgende aspecten zijn bij de voorbereiding van de inspectie onder meer van belang:

- verificatie van de gegevens van de inspectielocatie, indien nodig;
- voorgeschiedenis van de inspectielocatie;
- eventueel doornemen klachtenformulier;
- eventueel doornemen projectomschrijving.

3.2 Uitvoering van de inspectie

3.2.1 Aankondiging van de inspectie VWA

Maak je bekend aan de verantwoordelijke persoon of diens plaatsvervanger en legitimeer je indien nodig. In uitzonderingsgevallen is dit niet mogelijk en wordt pas achteraf contact opgenomen, of bij afwijkingen.

Deel zorgvuldig het doel van de komst mede en, indien nodig, de werkwijze van de NVWA.

Verifieer de locatie- of bedrijfsgegevens, indien nodig, bij de Kamer van Koophandel.

3.2.2 Aanvang en uitvoering van de inspectie

Trek, indien nodig, beschermende kleding aan. Volg nadere bedrijfsregels op indien het bedrijf daarom vraagt.

Toets het bedrijf en/of de aanwezige producten aan de wettelijke voorschriften, passend bij het doel dat is medegedeeld bij aanvang van de inspectie.

Voor bedrijven waarvoor de HACCP beginselen gelden moet er in eerste instantie getoetst worden of het bedrijf de HACCP processen voldoende beheerst. Als de HACCP processen onvoldoende worden beheerst stel dan vast of dit het gevolg is van het niet naleven van werkvoorschriften of dat de basale wetgeving in ernstige mate wordt overtreden.

Wanneer dit laatste het geval is dan moet hierop worden gehandhaafd. Zo niet, dan bewijslast verzamelen i.v.m. het niet voldoende toepassen van het voedselveiligheidsplan.

3.3 Afhandelen van de inspectie

3.3.1 Beoordeling van de inspectie

titel	Inspectie van begin tot eind		
code	BUI01	versie 06	ingangsdatum 29-07-2013 pag. 3 van 5

Beoordeel of de bevindingen in strijd zijn met wettelijke voorschriften en beslis of er een maatregel moet volgen aan de hand van de Inspectiemethodiek.

3.3.2 *Afhandeling van de inspectie*

De bevindingen en de eventuele maatregel mededelen aan de verantwoordelijke in het bedrijf. Vervolgens mededelen per wanneer de overtredings situatie moet zijn beëindigd. Geef indien van toepassing een toelichting op de retributieregeling.

3.3.3 *Bepalen overige stappen*

Verleen indien nodig nalevingshulp en stel indien van toepassing de herinspectie datum vast.

3.4 **Registratie van de inspectie**

Ruwe data vastleggen van bevindingen; de eventueel genomen maatregel; de eventueel ingevulde inspectielijst. Dit kan ter plaatse op het inspectieadres of uiterlijk direct na de uitgevoerde inspectie.

Dit kan in het zakboekje of in het automatiserings systeem. Ruwe data in het zakboekje mogen niet onherkenbaar worden gemaakt.

Indien ruwe data rechtstreeks in het automatiserings systeem worden vastgelegd, dan kan de buitendienstmedewerker tot het moment van het definitief maken ruwe data verwijderen en/of wijzigen. De volgende werkwijze is afgesproken:

1. wijzigingen in het automatiserings systeem vóór definitief maken zijn toegestaan en daarover wordt niets anders vastgelegd.
2. wijzigingen ná het definitief maken worden vastgelegd op formulieren en op een later tijdstip in het automatiserings systeem verwerkt.

In het opmerkingenveld van het automatiseringssysteem worden de relevante inspectie-items kort vastgelegd. Relevante onderdelen kunnen zijn: HACCP onderdelen, hygiëne, bouwkundige zaken, ongedierte en temperatuur van bederfelijke waar.

3.5 **Nazorg**

De nazorg bestaat uit:

- Het nader verwerken, complementeren of afwerken van de ruwe data en inspectiebevindingen in het automatiseringssysteem.
- Eventueel het nader verwerken, complementeren of afwerken van projectformulieren.
- Eventueel het nader verwerken, complementeren of afwerken van maatregelen in het automatiseringssysteem.
- Definitief maken.

titel	Inspectie van begin tot eind		
code	BUI01	versie 06	ingangsdatum 29-07-2013
			pag. 4 van 5

4 Arbo, milieu en veiligheid

nvt

5 Divers

5.1 Algemeen

Registreer opmerkelijke inspectie ervaringen, met mogelijke gevolgen voor collega's, in het automatiseringssysteem in verband met vervolgactiviteiten.

5.2 Gerelateerde voorschriften:

- BUI01-WV002 : Vastleggen inspectiegegevens en onderliggende aan BUI01 gerelateerde voorschriften.
- MON01 : Monsterneming, bewaren, transport en overdracht.
- ALG04 : Handhaven: toezicht en opsporing en onderliggende aan ALG04 gerelateerde voorschriften.
- ALG05 -WV001 : Handboek Incident en Crisis beheersing "Alert en Slagvaardig".
- IB01-SPEC08 : Specifiek interventiebeleid inspectie levensmiddelen en voedselveiligheid geregistreerde bedrijven.

5.3 Bijlage 1

Inspectiemethodiek Nederlandse Voedsel- en Warenautoriteit.

titel	Inspectie van begin tot eind		
code	BUI01	versie 06	ingangsdatum 29-07-2013
			pag. 5 van 5

BIJLAGE 1:

Basis inspectie- en monstermethodiek Nederlandse Voedsel- en Warenautoriteit

INSPECTIE-/MONSTER METHODIEK BASIS- en SYSTEEMTOEZICHT

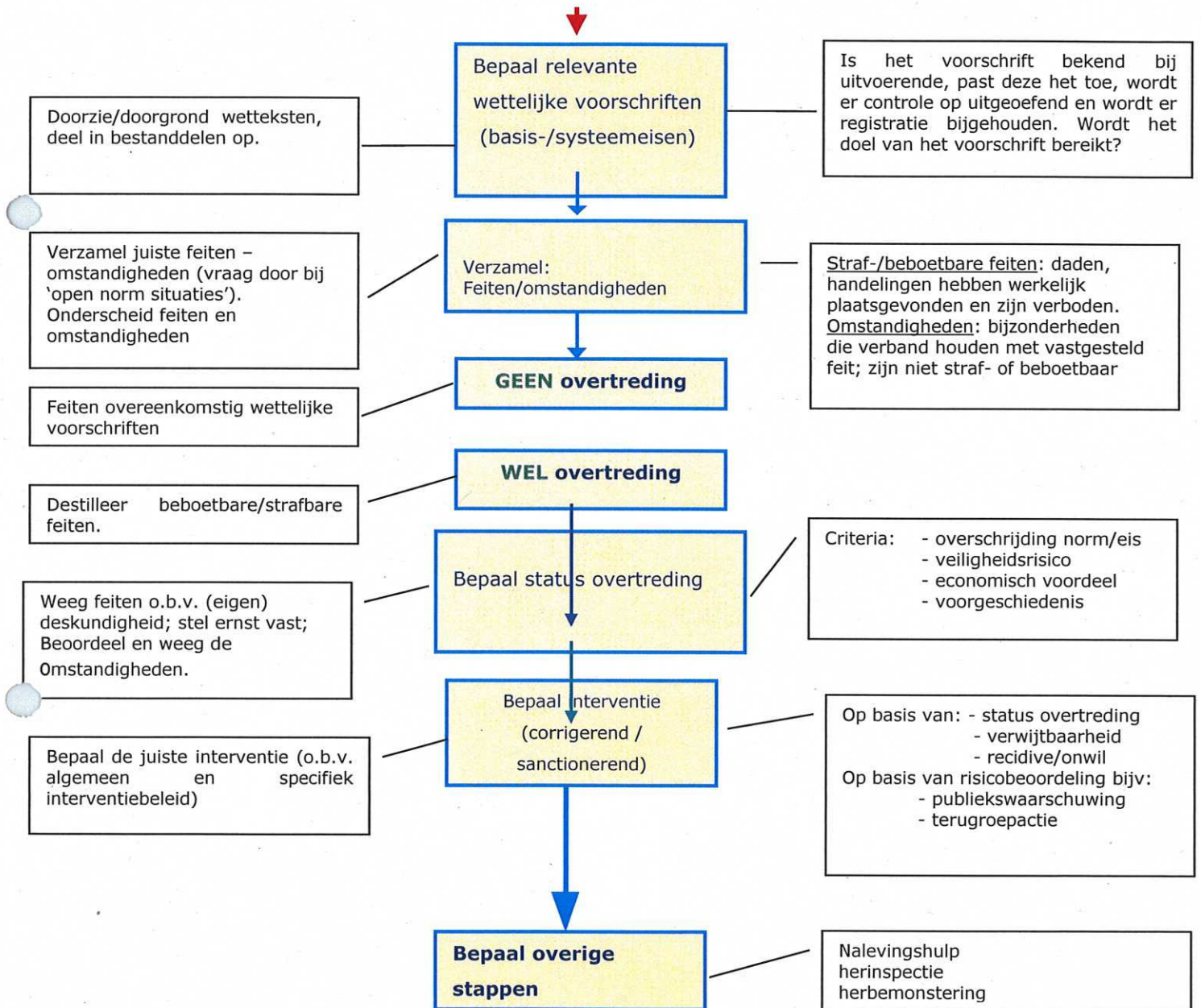

MEEST RECENTE VERSIE TOEVOEGEN VANUIT DE SPEC-08!!!!