

## Samengevat:

Dit gebouw is geheel voorzien van een mechanische ventilatie-installatie met voldoende capaciteit voor de reguliere bezetting en daarmee ook voor de verminderde bezetting op basis van het 1,5 m regime. Voor de klimatisering (koeling) wordt alleen gebruik gemaakt van plafond- en wandroosters. Hiervoor gelden geen beperkingen in het kader van Covid.

De ruimten zijn niet voorzien van te openen geveldelen.

De toiletruimten zijn op één ruimte na voldoende mechanisch geventileerd.

De afzuigventilatie-installatie moet worden aangepast. Tot die tijd is het advies de toiletruimten met onvoldoende ventilatie te sluiten.

Algemeen voorgestelde beheersmaatregelen:

LB-01 Uitschakelen centrale recirculatie (RIVM/RVB adviseert dit niet)

LB-02 Controleren warmtewiel op juiste werking (zonder kortsluiting)

LB-03 Aanpassen bedrijfstijden luchtbehandeling (2 uur voor aanvang inschakelen en 2 uur na einde uitschakelen of op laag debiet ingeschakeld houden)

Specifieke beheersmaatregelen:





TV-01 Aanbrengen centrale toiletventilatie

OF

TV-02 Herverdelen luchthoeveelheden en deel van de toiletruimten afsluiten

TV-03 Gehele toiletgroep afsluiten.

## Renvooi

	Voldoet aan huidige richtlijnen RIVM
	Voldoet na organisatorische maatregelen
	Voldoet na technische maatregelen
	Geen gebruik mogelijk

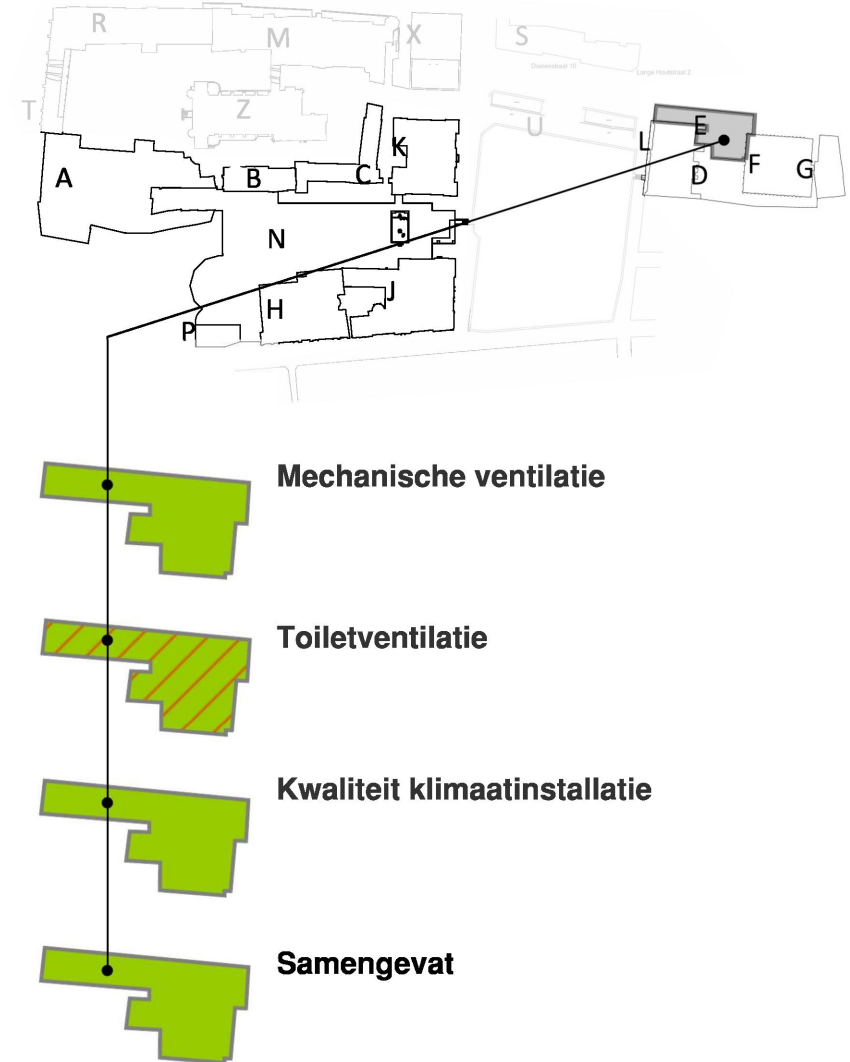

## E001

project  
onderdeel

**Onderzoek aerosolen**  
Bouwdeel E  
Tweede Kamer

opdrachtgever  
projectnummer

Tweede Kamer der Staten Generaal  
010005\_002

datum  
wijziging

11 september 2020  
schaal  
formaat

nvt  
A3

tek. CVE  
pl. BvdV



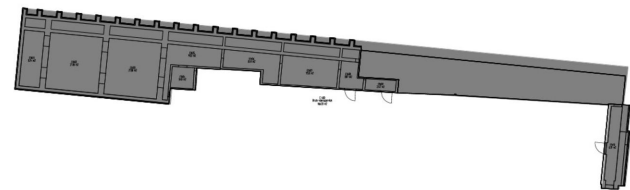

Kelder

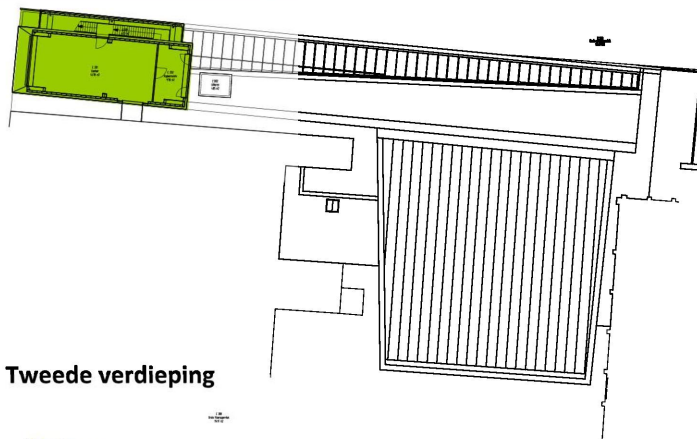

Tweede verdieping

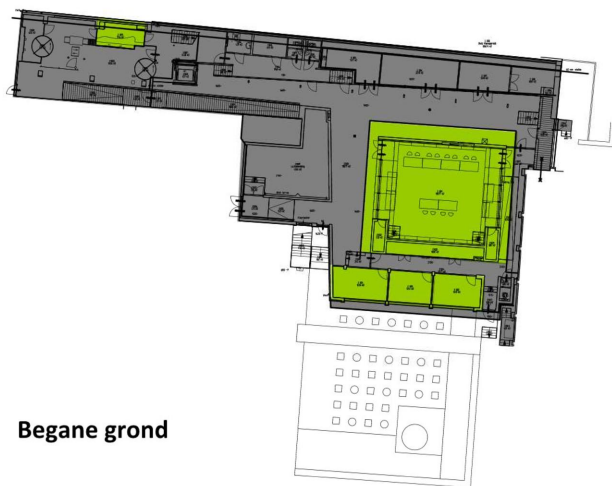

Begane grond

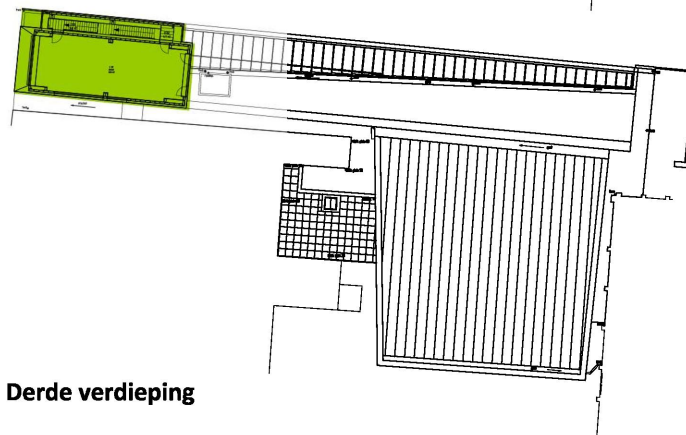



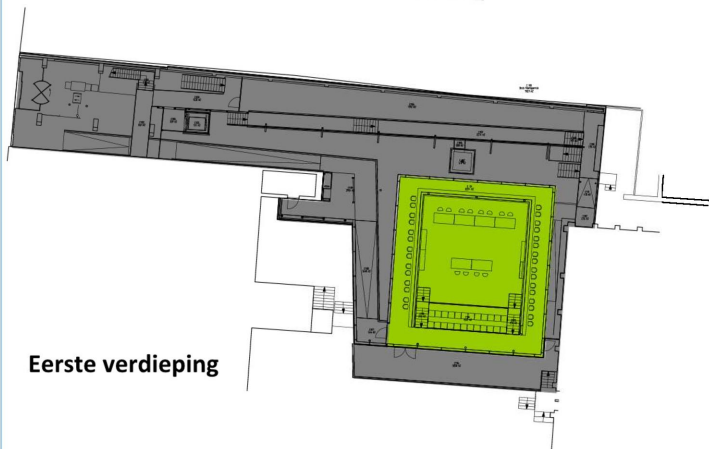

Derde verdieping



Eerste verdieping

### Bevindingen samengevat per bouwlaag

#### Renvooi

-  Voldoet aan huidige richtlijnen RIVM
-  Voldoet na organisatorische maatregelen
-  Voldoet na technische maatregelen
-  Geen gebruik mogelijk
-  Geen verblijfsruimte / geen gegevens

### E002

project  
onderdeel  
opdrachtgever  
projectnummer

**Onderzoek aerosolen**  
Bouwdeel E  
Tweede Kamer  
Tweede Kamer der Staten Generaal  
010005\_002

datum 11 september 2020  
wijziging  
schaal nvt  
formaat A3  
tek. C/E  
pl. BvdV



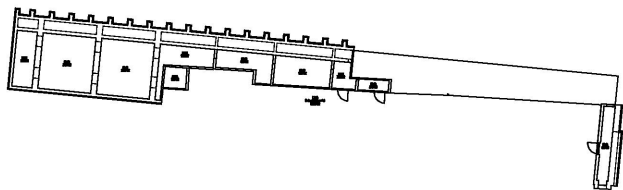

Kelder

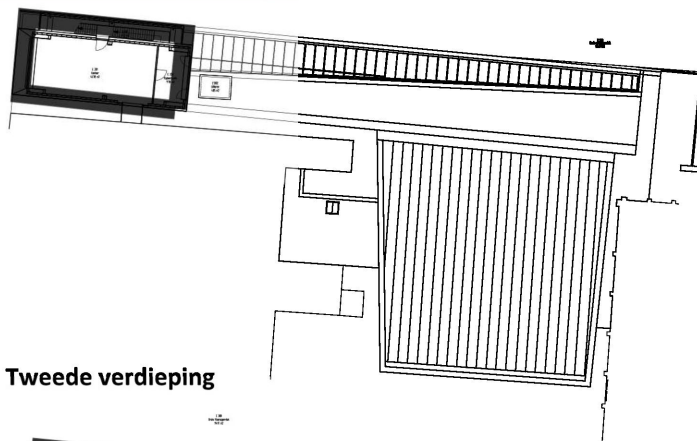

Tweede verdieping

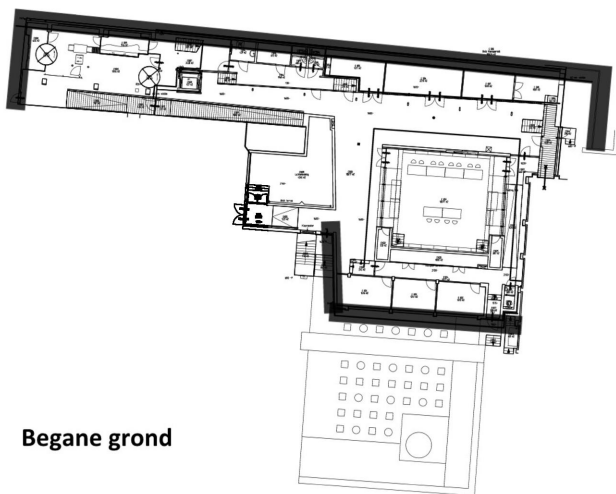

Begane grond

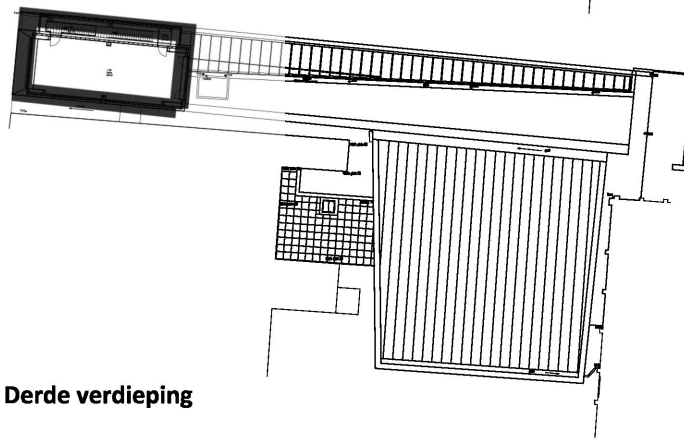

Derde verdieping

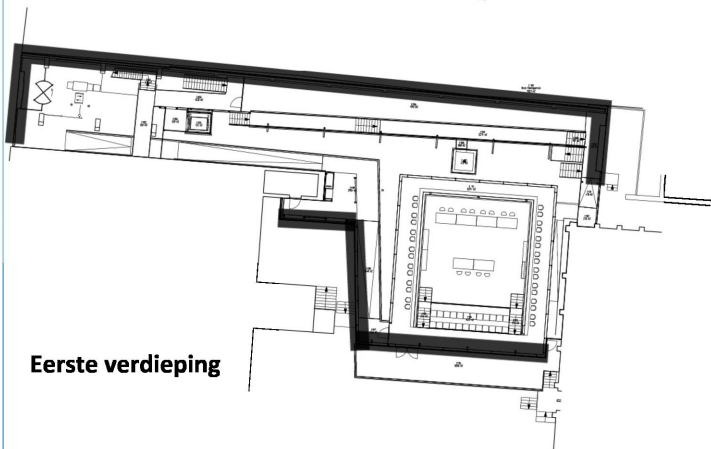



Eerste verdieping

### Typering gevels

De verblijfsruimten zijn vrijwel allemaal voorzien van te openen geveldelen. Op de 3e verdieping zijn deze vanwege veiligheid geblokkeerd.

### Renvooi

-  Te openen geveldelen
-  Beperkt te openen geveldelen
-  Niet te openen geveldelen

### E003

project  
onderdeel  
opdrachtgever  
projectnummer

**Onderzoek aerosolen**  
Bouwdeel E  
Tweede Kamer  
Tweede Kamer der Staten Generaal  
010005\_002

datum 11 september 2020  
wijziging  
schaal nvt  
formaat A3  
tek. CVÉ  
pl. BvdV



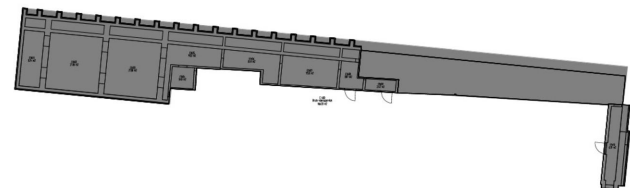

Kelder

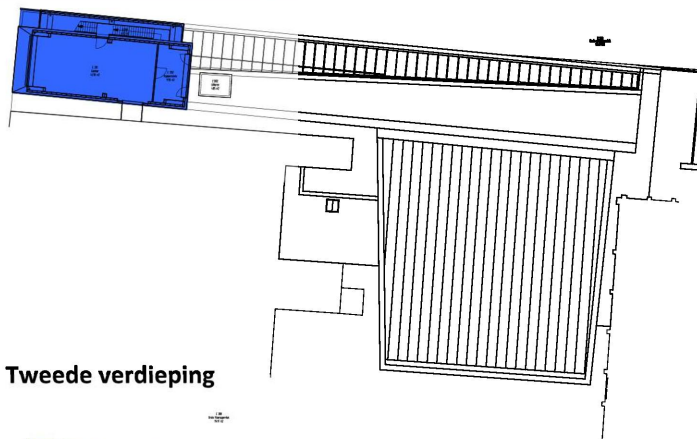

Tweede verdieping

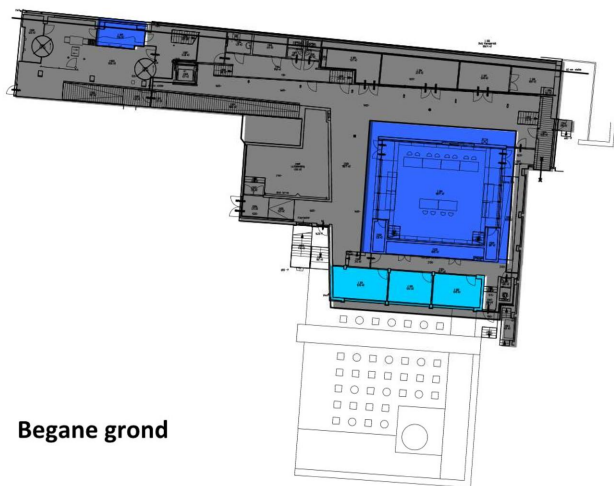

Begane grond

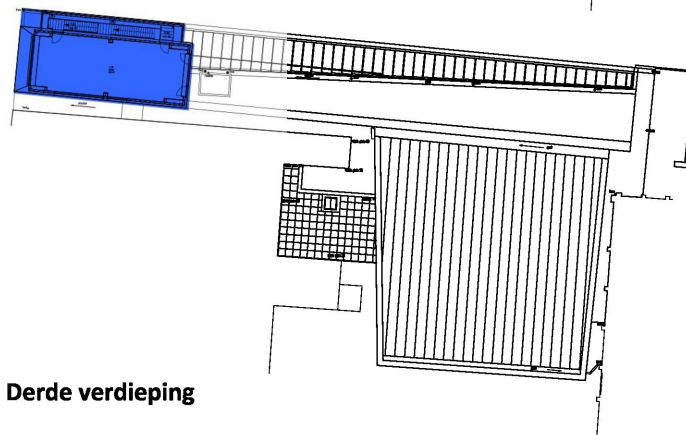

Derde verdieping

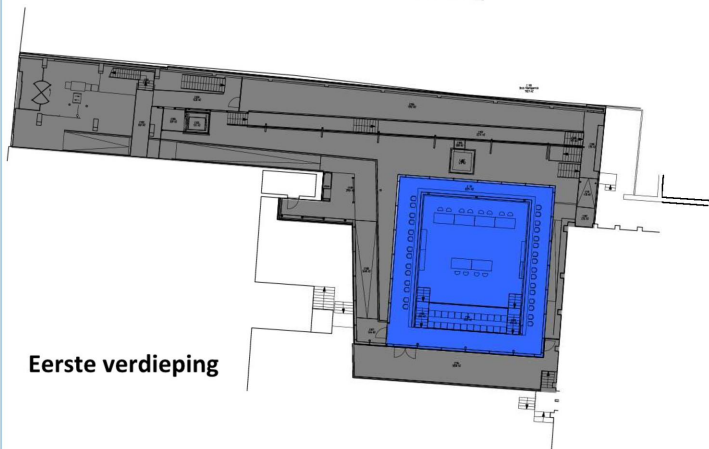

Eerste verdieping

### Classificatie mechanische ventilatie installatie

Alle verblijfsruimten zijn voorzien van mechanische ventilatie met voldoende capaciteit voor regulier gebruik.

Maatregelen:

-

### Renvooi

-  Voldoet aan klasse A gezonde kantoren
-  Voldoet aan richtlijnen RVB
-  Voldoet aan BB\* 2012 nieuwbouw
-  Voldoet aan BB\* 2012 bestaande bouw
-  Voldoet niet aan BB\* 2012 best. bouw
-  Geen verblijfsruimte / geen gegevens

\* Bouw Besluit

### E004

project  
onderdeel  
opdrachtgever  
projectnummer

**Onderzoek aerosolen**  
Bouwdeel E  
Tweede Kamer  
Tweede Kamer der Staten Generaal  
010005\_002

datum 11 september 2020  
wijziging  
schaal nvt  
formaat A3  
tek. CVE  
pl. BvdV



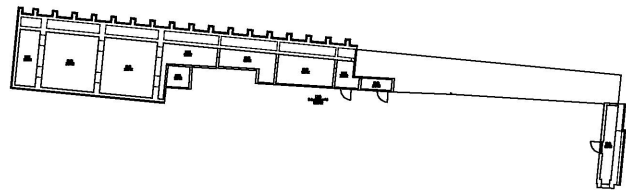

Kelder

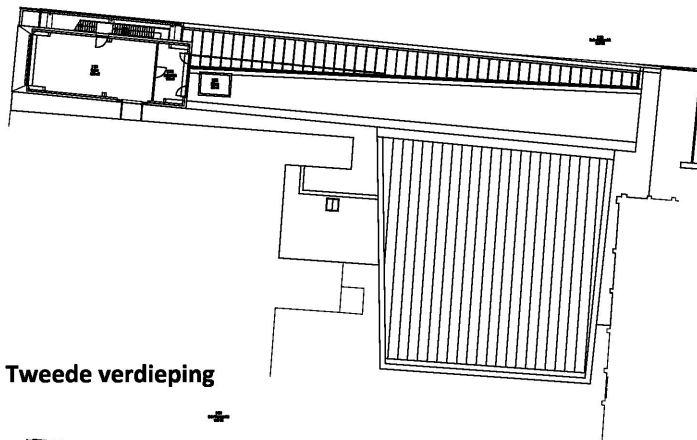

Tweede verdieping

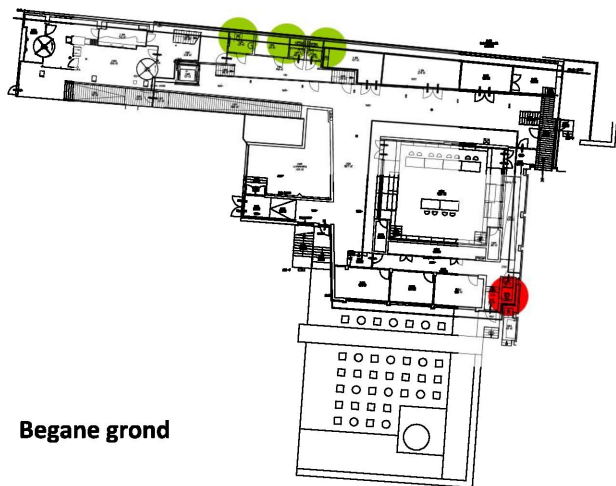

Begane grond

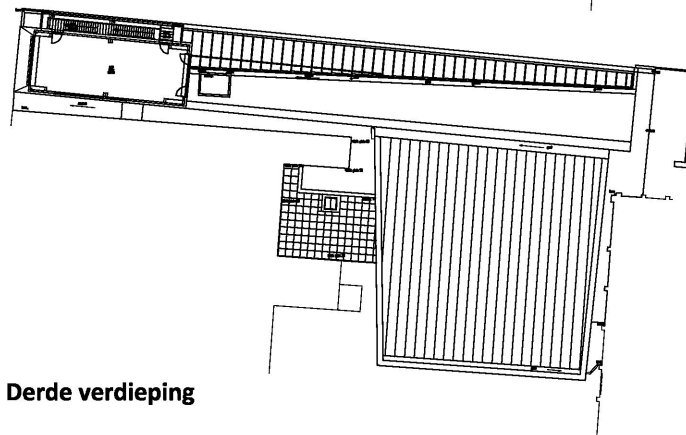

Derde verdieping

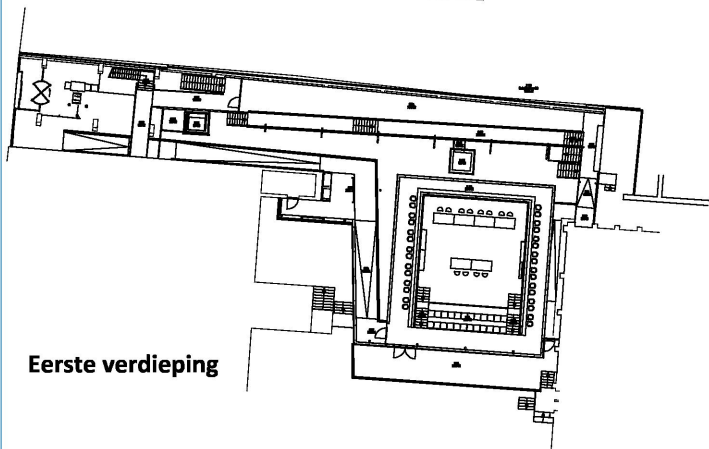

Eerste verdieping

### Classificatie toilet ventilatie

De toiletventilatie is op één ruimte na in orde.

Maatregelen:

- TV-01 Afsluiten toiletruimte of toiletgroep
- TV-02 Aanpassen ventilatie-installatie

### Renvooi

- Voldoet aan richtlijnen RVB
- Voldoet aan bouwbesluit
- Voldoet niet aan bouwbesluit
- Geen gegevens

### E005

project  
onderdeel  
opdrachtgever  
projectnummer

**Onderzoek aerosolen**  
Bouwdeel E  
Tweede Kamer  
Tweede Kamer der Staten Generaal  
010005\_002

datum 11 september 2020  
wijziging  
schaal nvt  
formaat A3  
tek. CVE  
pl. BvdV



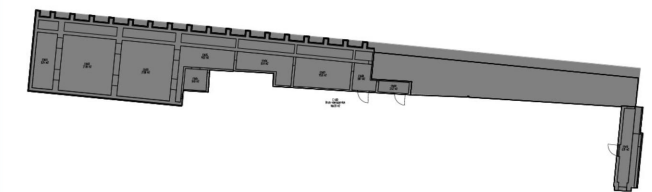

Kelder

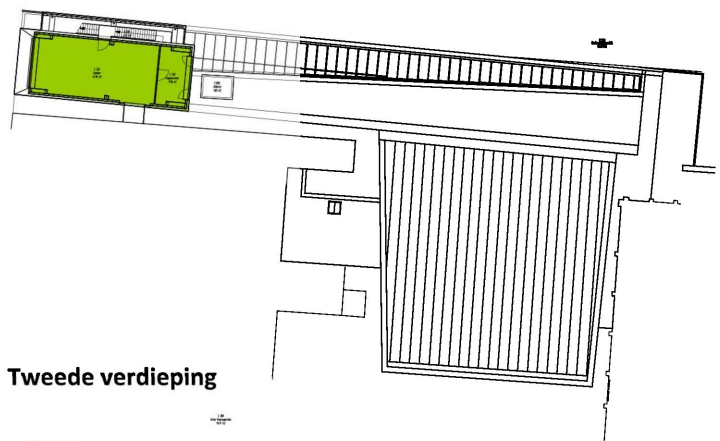

Tweede verdieping

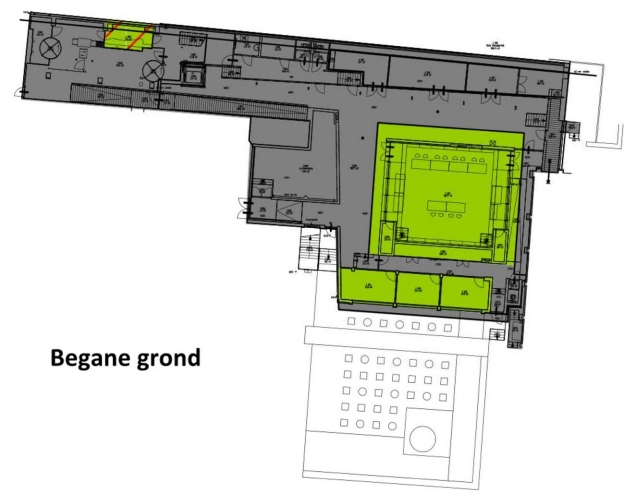

Begane grond

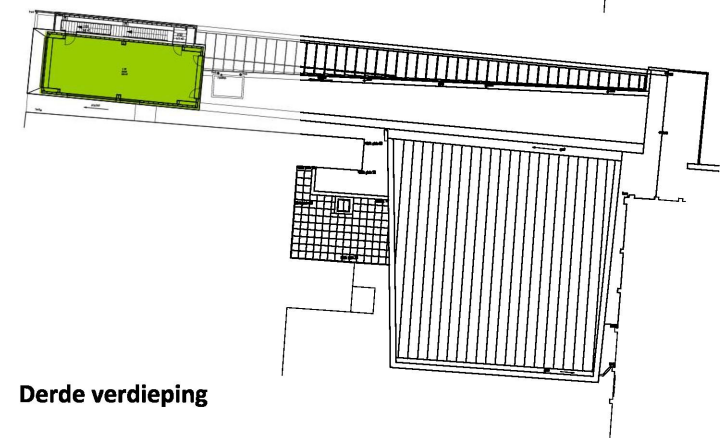

Derde verdieping

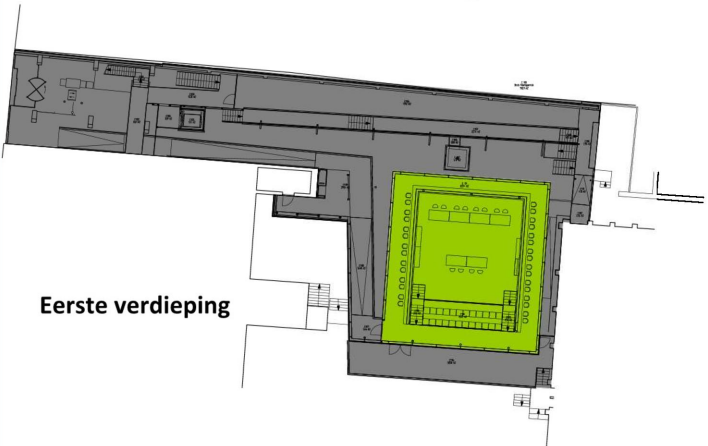

Eerste verdieping





### Classificatie kwaliteit klimaatinstallatie

De verblijfsruimten zijn voorzien van mechanische ventilatie. Klimatisering vindt plaats door luchtbehandeling en plafond-/wandroosters.

Maatregelen:

-

### Renvooi

-  Geen beperkingen voor regulier gebruik
-  Aandacht o.b.v. Covid maatregelen
-  Beperkingen o.b.v. Covid maatregelen
-  Geen gegevens / geen verblijfsruimte

### E006

project  
onderdeel  
opdrachtgever  
projectnummer

**Onderzoek aerosolen**  
Bouwdeel E  
Tweede Kamer  
Tweede Kamer der Staten Generaal  
010005\_002

datum 11 september 2020  
wijziging  
schaal nvt  
formaat A3  
tek. CVE  
pl. BvdV

