

Samengevat:

Dit gebouw is niet voorzien van een mechanische ventilatie-installatie. Dit houdt in dat de kantoorruimten minder worden geventileerd dan in het bouwbesluit bestaande bouw wordt voorgeschreven. Dit houdt tevens in dat dit normaliter al de kans geeft op een minder goed binnenklimaat, maar gerelateerd aan Covid-19 betekent dit op basis van de uitgangspunten van het RIVM een extra risico op besmetting. Het is voor deze ruimten belangrijk dat er regelmatig gebruik wordt gemaakt van de te openen geveldelen om de ruimte te spuien. De gevelopeningen kunnen als het buitenklimaat of omgevingsgeluid dit toelaat het beste de gehele dag enigszins geopend blijven. In de niet mechanisch geventileerde ruimte wordt geadviseerd niet meer dan één persoon per ruimte toe te laten.

De ruimten zijn voorzien van te openen geveldelen.

De toiletruimten zijn voldoende mechanisch geventileerd.

Algemeen voorgestelde beheersmaatregelen:

LB-01 Uitschakelen centrale recirculatie (RIVM/RVB adviseert dit niet)

LB-02 Controleren warmtewiel op juiste werking (zonder kortsluiting)



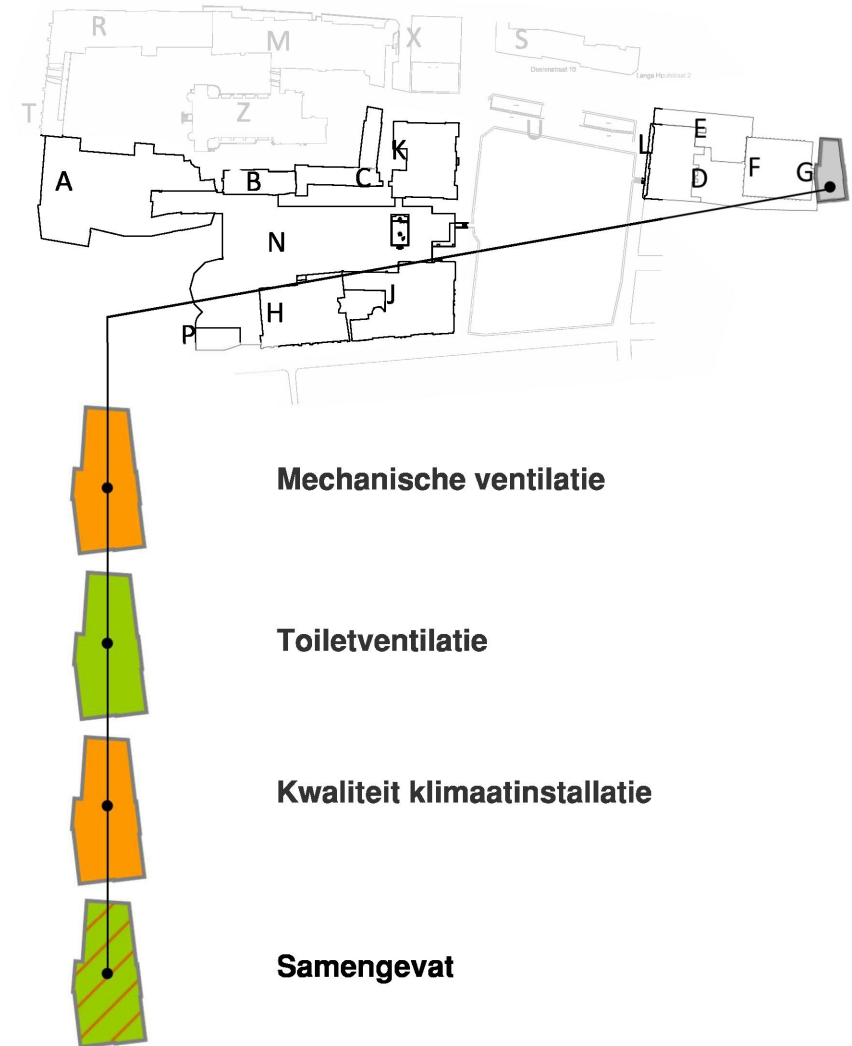

LB-03 Aanpassen bedrijfstijden luchtbehandeling (2 uur voor aanvang inschakelen en 2 uur na einde uitschakelen of op laag debiet ingeschakeld houden)

Specifieke beheersmaatregelen:

KI-01 bezetting per ruimte aanpassen naar één persoon



Renvooi

-  Voldoet aan huidige richtlijnen RIVM
-  Voldoet na organisatorische maatregelen
-  Voldoet na technische maatregelen
-  Geen gebruik mogelijk

G001

project	Onderzoek aerosolen	datum	11 september 2020	schaal	nvt	tek.	CvE
onderdeel	Bouwdeel G Tweede Kamer	wijziging		formaat	A3	pl.	BvdV
opdrachtgever	Tweede Kamer der Staten Generaal						
projectnummer	010005_002	INSTALLATIETADVISEURS					

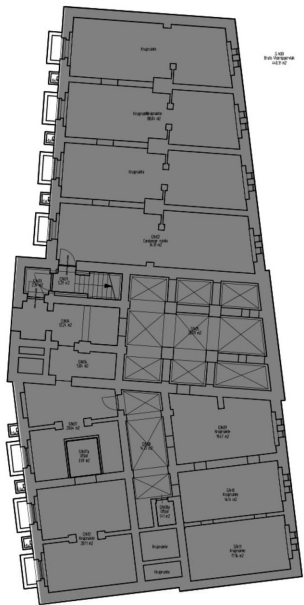

Kelder



Eerste verdieping

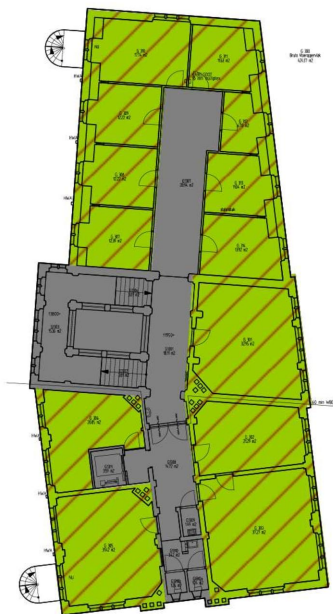

Derde verdieping



Begane grond



Tweede verdieping

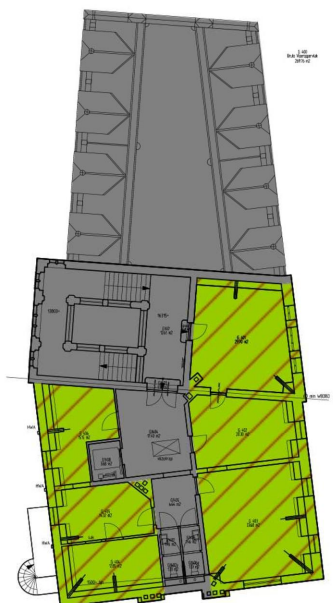

Vierde verdieping

G002

project
onderdeel
opdrachtgever
projectnummer





Onderzoek aerosolen

Bouwdeel G
Tweede Kamer

Tweede Kamer der Staten Generaal
01.0005_002

Bevindingen samengevat per bouwlaag

Renvooi

-  Voldoet aan huidige richtlijnen RIVM
-  Voldoet na organisatorische maatregelen
-  Voldoet na technische maatregelen
-  Geen gebruik mogelijk
-  Geen verblijfsruimte / geen gegevens

datum 11 september 2020 schaal nvt
wijziging formaat A3 tek. CVE
pl. BvdV



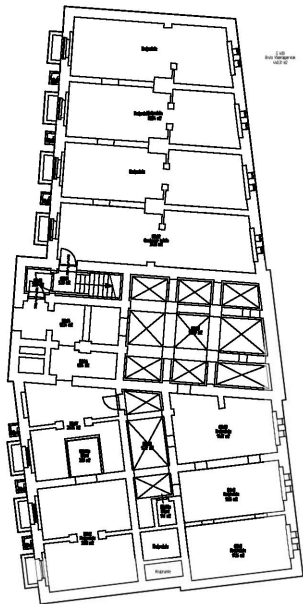

Kelder

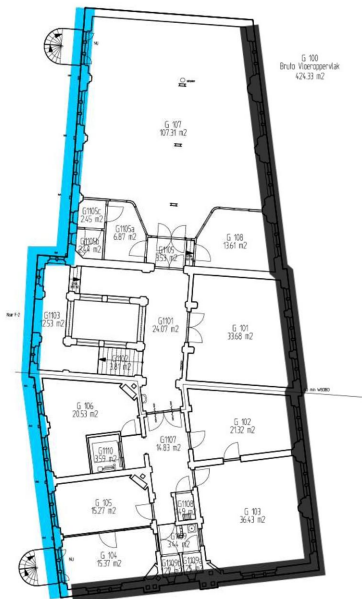

Eerste verdieping

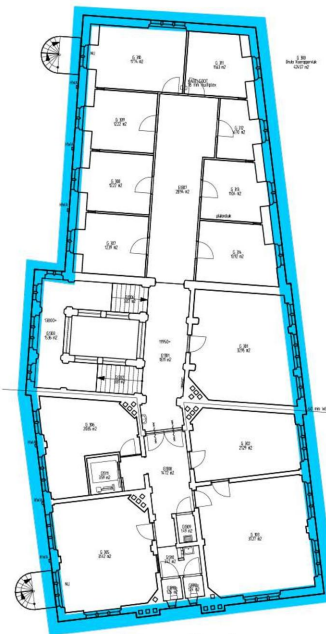

Derde verdieping

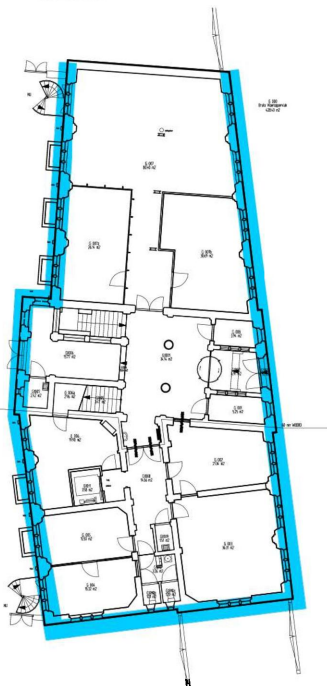

Begane grond

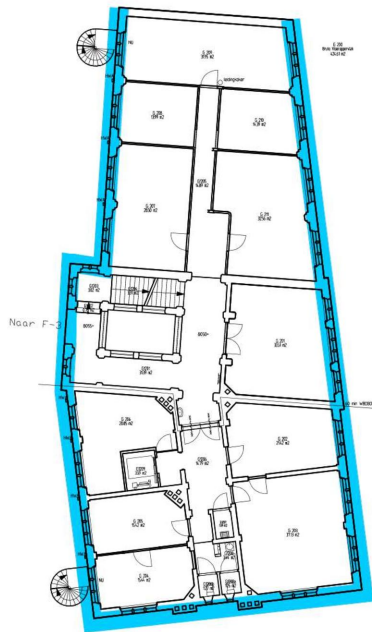

Tweede verdieping

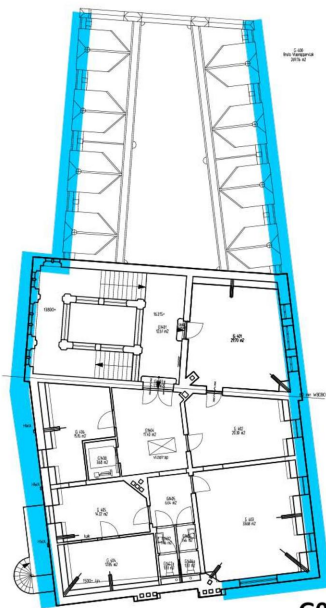

Vierde verdieping

G003

Typering gevels

De verblijfsruimten zijn vrijwel allemaal voorzien van te openen geveldelen. Op de begane grond zijn deze vanwege veiligheid niet te openen.

Renvooi

- Te openen geveldelen
- Beperkt te openen geveldelen
- Niet te openen geveldelen

project
onderdeel
opdrachtgever
projectnummer

Onderzoek aerosolen
Bouwdeel G
Tweede Kamer
Tweede Kamer der Staten Generaal
010005_002

datum 11 september 2020
wijziging
schaal nvt
formaat A3
tek. CVE
pl. BvdV



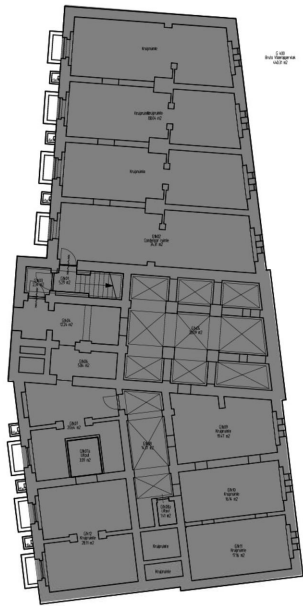

Kelder

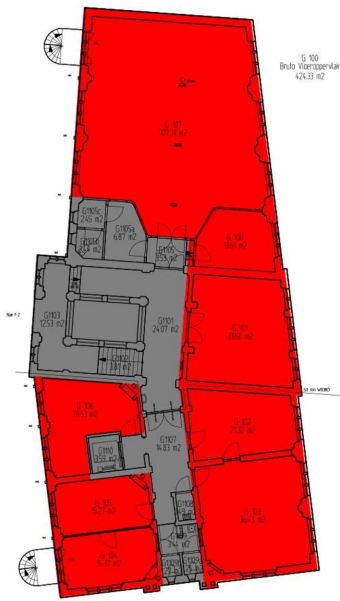

Eerste verdieping

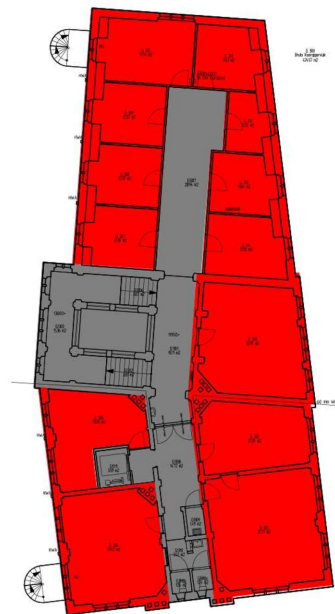

Derde verdieping



Begane grond



Tweede verdieping

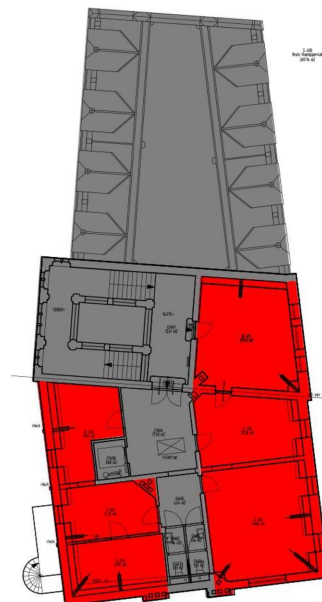

Vierde verdieping

G004

Classificatie mechanische ventilatie installatie

De kantoorruimten zijn niet voorzien van mechanische ventilatie.

- Maatregelen:
 MV-02 Aanpassen bezetting ruimte
 MV-03 IAQ-sensor aanbrengen met "stoplicht"

Renvervooi

- Voldoet aan klasse A gezonde kantoren
- Voldoet aan richtlijnen RVB
- Voldoet aan BB* 2012 nieuwbouw
- Voldoet aan BB* 2012 bestaande bouw
- Voldoet niet aan BB* 2012 best. bouw
- Geen verblijfsruimte / geen gegevens

* Bouw Besluit

project
 onderdeel
 opdrachtgever
 projectnummer

Onderzoek aerosolen
 Bouwdeel G
 Tweede Kamer
 Tweede Kamer der Staten Generaal
 010005_002

datum 11 september 2020 schaal nvt
 wijziging formaat A3 tek. CVE
 pl. BvdV



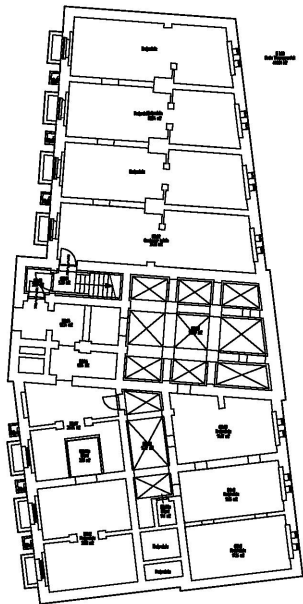

Kelder

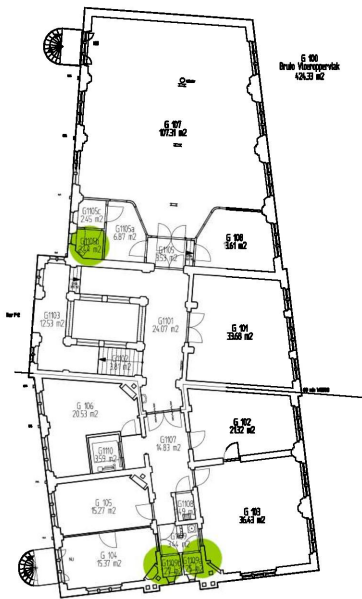

Eerste verdieping



Derde verdieping



Begane grond

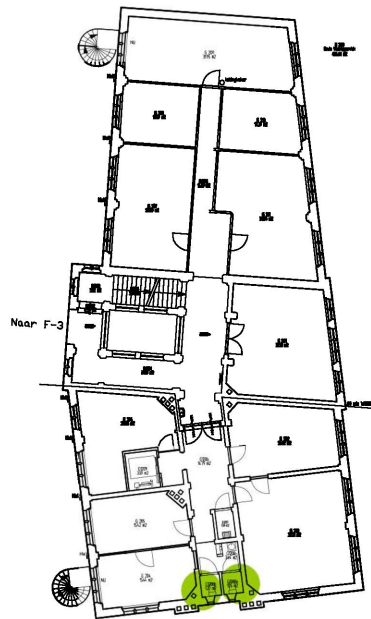

Tweede verdieping

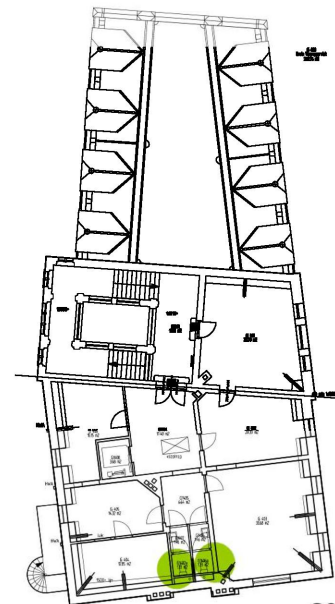

Vierde verdieping

G005

Classificatie toilet ventilatie

De toiletventilatie is in orde.

Renvooi

- Voldoet aan richtlijnen RVB
- Voldoet aan bouwbesluit
- Voldoet niet aan bouwbesluit
- Geen gegevens

project
onderdeel
opdrachtgever
projectnummer

Onderzoek aerosolen
Bouwdeel G
Tweede Kamer
Tweede Kamer der Staten Generaal
010005_002

datum 8 september 2020 schaal nvt
wijziging formaat A3 tek. CVE
pl. BvdV



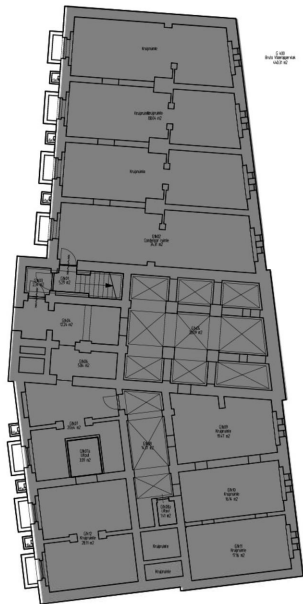

Kelder



Eerste verdieping

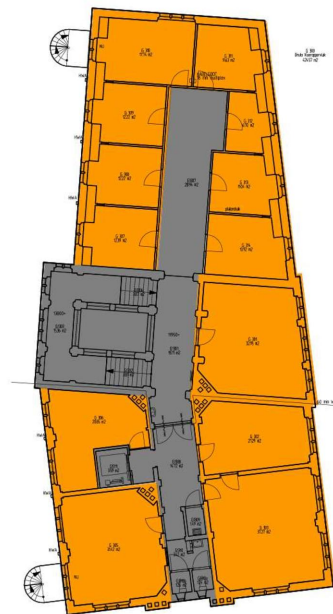

Derde verdieping



Begane grond



Tweede verdieping

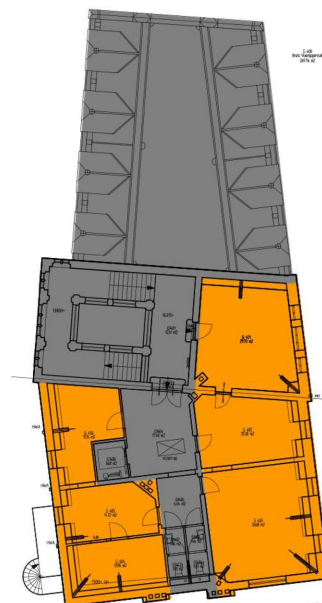

Vierde verdieping

G006

Classificatie kwaliteit klimaatinstallatie

De verblijfsruimten zijn niet voorzien van mechanische ventilatie.

Maatregelen:

MV-02 Aanpassen bezetting ruimte

MV-03 IAQ-sensor aanbrengen met "stoplicht"

Renvooi



Geen beperkingen voor regulier gebruik



Aandacht o.b.v. Covid maatregelen



Beperkingen o.b.v. Covid maatregelen



Geen gegevens / geen verblijfsruimte

project
onderdeel

Onderzoek aerosolen
Bouwdeel G
Tweede Kamer

opdrachtgever
projectnummer

Tweede Kamer der Staten Generaal
010005_002

datum
wijziging

11 september 2020

schaal
formaat

nvt
A3

tek. CVE
pl. BvdV

