

Ruimte B 110 & B 112 - 1e etage Repruimte

De ruimten zijn voorzien van een mechanische ventilatie-installatie met voldoende capaciteit voor de reguliere bezetting en daarmee ook voor de verminderde bezetting op basis van het 1,5 m regime.

Er zijn geen beperkingen voor regulier gebruik.

Algemeen voorgestelde beheersmaatregelen conform rapportage d.d. 10 september 2020.

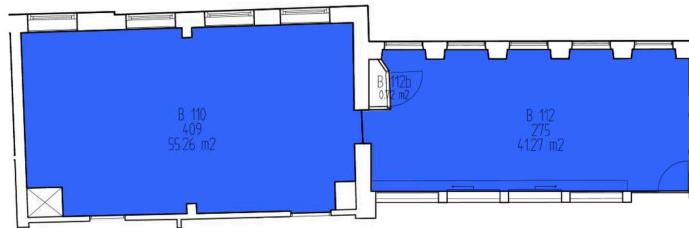

Classificatie mechanische ventilatie installatie

 Voldoet aan klasse A gezonde kantoren

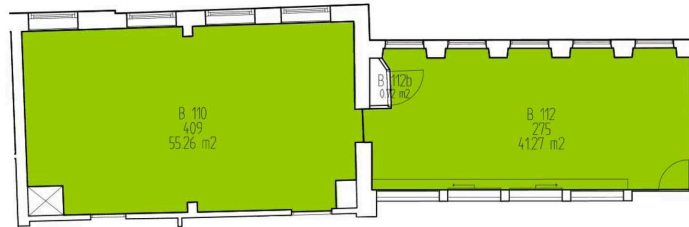

Classificatie kwaliteit klimaatinstallatie

 Geen beperkingen voor regulier gebruik

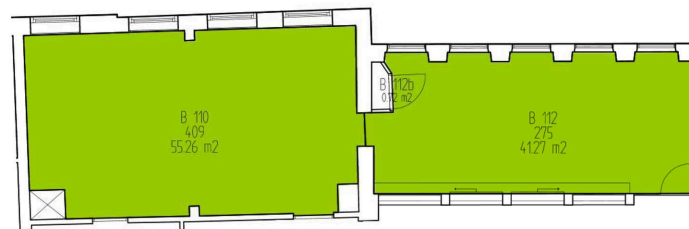

Bevindingen samengevat

 Voldoet aan huidige richtlijnen RIVM

B007

project
onderdeel
opdrachtgever
projectnummer

Onderzoek aerosolen
Bouwdeel B - specifieke ruimten
Tweede Kamer
Tweede Kamer der Staten Generaal
010005_002

datum
wijziging
20 november 2020
schaal
formaat
nvt
A3
tek.
pl.
RHa
BvdV

 **BEEKINK**
INSTALLATIADVISEURS

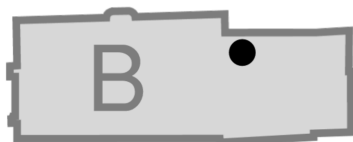

Reproruimte
wel LB
debiet o.b.v.
kanaaldiameters > 100 m³/h
2 personen B 110
2 personen B 112

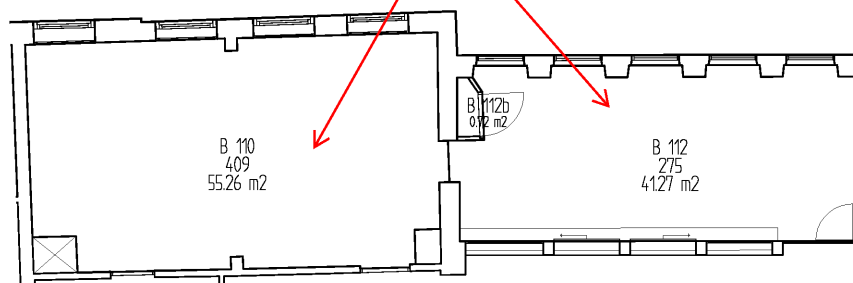

inventarisatieblad

De opname gegevens en een korte toelichting bij de beschouwde ruimten in dit bouwdeel.

B008

project
onderdeel
opdrachtgever
projectnummer

Onderzoek aerosolen
Bouwdeel B - specifieke ruimten
Tweede Kamer
Tweede Kamer der Staten Generaal
010005_002

datum 20 november 2020
wijziging
schaal nvt
formaat A3
tek. RHa
pl. BvdV



BEEKINK
INSTALLATIEADVISEURS