

### Classificatie mechanische ventilatie installatie

 Geen verblijfsruimte



### Classificatie kwaliteit klimaatinstallatie

 Beperkingen o.b.v. Covid maatregelen

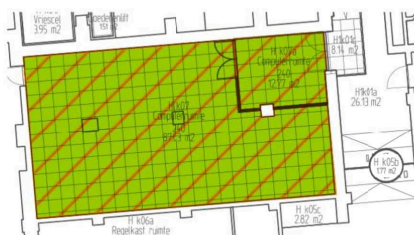

### Bevindingen samengevat

 Voldoet na organisatorische maatregelen

### Ruimte H k07 & H k07a - Kelder Computerruimte

De computerruimte is voorzien van een mechanische ventilatie-installatie. De capaciteit is dermate beperkt dat de ruimte (tijdelijk) gelijktijdig gebruikt kan worden door één persoon.

Voor de klimatisering (koeling) wordt gebruik gemaakt van computerkoelunits. De lucht wordt hiermee (decentraal) gerecirculeerd met verhoogde lichtsnelheid, waardoor het houden van de veilige afstand van 1,5 m in dit geval niet toereikend is.

Als verblijfsruimte voldoet dit derhalve niet aan bouwbesluit 2012. Omdat de ruimte geen continue bezetting kent, is de ruimte als "niet verblijfsruimte" geclassificeerd.

Bij gebruik van de ruimte de volgende maatregelen in acht nemen:

KI-02 uitschakelen unit (indien bedrijfsproces dit toelaat)

KI-03 bij hoge lichtsnelheid bezetting ruimte aanpassen naar één persoon

Verder de algemeen voorgestelde beheersmaatregelen conform rapportage d.d. 10 september 2020.

## H007

project **Onderzoek aerosolen**  
 onderdeel **Bouwdeel H - specifieke ruimten**  
**Tweede Kamer**  
 opdrachtgever **Tweede Kamer der Staten Generaal**  
 projectnummer **010005\_002**

datum **20 november 2020** schaal **nvt** tek. **RHa**  
 wijziging **formaat A3** pl. **BvdV**  
 **BEEKINK**  
 INSTALLATIETECHNISCHE ADVISORS

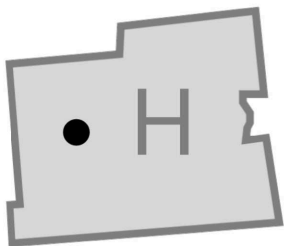

### Ruimte H 316 - 3<sup>e</sup> etage Kantoorruimte

De ruimte is voorzien van een mechanische ventilatie-installatie met voldoende capaciteit voor de reguliere bezetting en daarmee ook voor de verminderde bezetting op basis van het 1,5 m regime.

De ruimte is bovendien voorzien van een split-unit voor de klimatisering (koeling) van de ruimte. De lucht wordt hiermee (decentraal) gerecirculeerd. Bovendien zijn de luchtsnelheden vaak erg hoog, waardoor het houden van de veilige afstand van 1,5 m in dit geval niet toereikend is.

Bij gebruik van de ruimte de volgende maatregelen in acht nemen:

KI-02 uitschakelen unit (indien bedrijfsproces dit toelaat)

KI-03 bij hoge luchtsnelheid bezetting ruimte aanpassen naar één persoon

Verder de algemeen voorgestelde beheersmaatregelen conform zoals in de rapportage aangegeven.

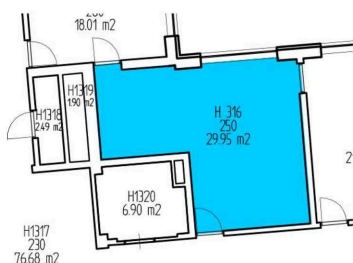

#### Classificatie mechanische ventilatie installatie



Voldoet aan richtlijnen RVB

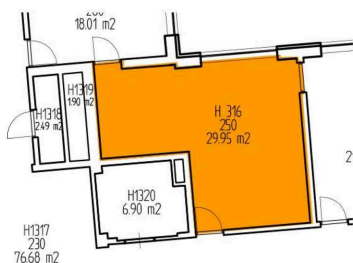

#### Classificatie kwaliteit klimaatinstallatie



Beperkingen o.b.v. Covid maatregelen

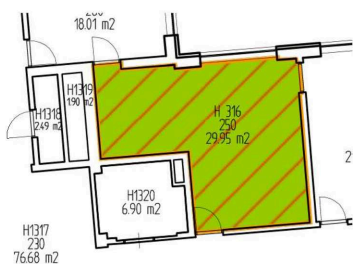

#### Bevindingen samengevat



Voldoet na organisatorische maatregelen

### H008

project  
onderdeel  
opdrachtgever  
projectnummer

**Onderzoek aerosolen**  
Bouwdeel H - specifieke ruimten  
Tweede Kamer  
Tweede Kamer der Staten Generaal  
010005\_002

datum  
wijziging  
20 november 2020  
schaal  
formaat  
nvt  
A3  
tek.  
pl.  
RHa  
BvdV

**BEEKINK**  
INSTALLATIETADVISEURS

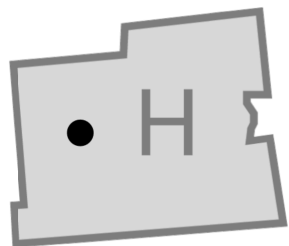

wel LB  
 debiet 25m<sup>3</sup>/h  
 bezetting 2 personen  
 kortstondig

wel LB  
 debiet 25m<sup>3</sup>/h  
 bezetting 2 personen  
 kortstondig

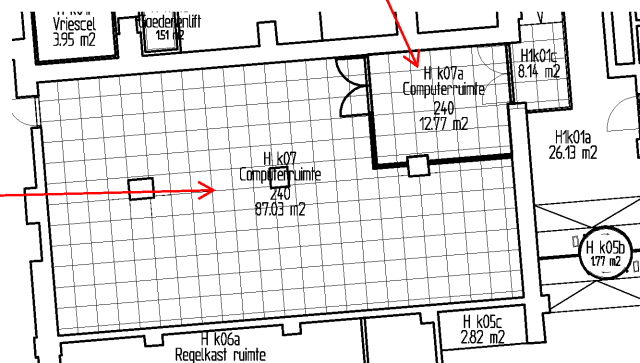

Kelder

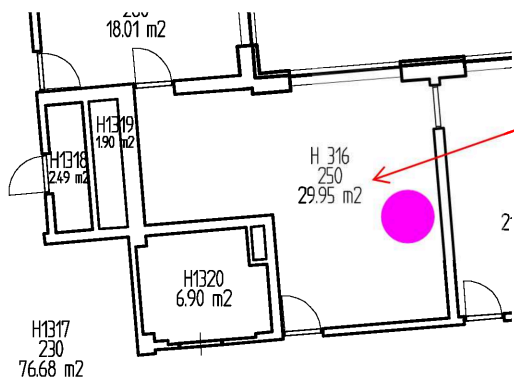

Derde verdieping

wel LB  
 debiet 160m<sup>3</sup>/h  
 1x split unit  
 bezetting onbekend

**inventarisatieblad**

De opname gegevens en een korte toelichting bij de beschouwde ruimten in dit bouwdeel.

**Renvooi:**

 Split unit airconditioner

**H009**

project **Onderzoek aerosolen**  
 onderdeel **Bouwdeel H - specifieke ruimten**  
**Tweede Kamer**  
 opdrachtgever **Tweede Kamer der Staten Generaal**  
 projectnummer **010005\_002**

datum **20 november 2020** schaal **nvt** tek. **RHa**  
 wijziging **pl.** BvdV  
 formaat **A3**  
  
 INSTALLATIEADVISEURS